



**Life CLIMARK**  
Més enllà del carboni

Codi PROMACC: 03\_2022

# PROMACC

Projecte forestal de mitigació i adaptació  
al canvi climàtic

## Vall de Lord

Gestió de l'aigua i prevenció d'incendis

### La Coma i La Pedra i Guixers

ENTITAT PROMOTORA: Associació Forestal de la Vall de Lord



#### PAISATGE RESILIENT

107 ha  
11 boscos de pi roig  
i roure

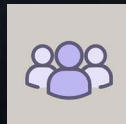

#### ENTITATS COL·LABORADORES

Associació Amisol  
Tot Bosc, SL  
Engloba Consulting, SL

### 1 CRÈDIT CLIMÀTIC



Fixa 34 tCO<sub>2</sub>



Aporta 2.555 m<sup>3</sup> H<sub>2</sub>O



Millora un 16%  
la biodiversitat del bosc



Generarem  
107 Crèdits climàtics



# PROMACC

## La Vall de Lord

### Reptes comuns

- Reduir el risc de grans incendis forestals.
- Conservar i millorar la biodiversitat.
- Enfortir la bioeconomia.



4.103 € / Crèdit Climàtic  
121,9€/tCO<sub>2</sub> - 1,6€/m<sup>3</sup> H<sub>2</sub>O - 256,4€/‰Bio

### Principals serveis ecosistèmics forestals identificats

- Provisió d'aigua blava.
- Millora de la biodiversitat.
- Reducció d'emissions de carboni.

### Mesures de mitigació i adaptació al canvi climàtic

- Aclarida del bosc adult.
- Millora de l'estructura arbòria.
- Preservació dels arbres singulars i amb microhàbitats.

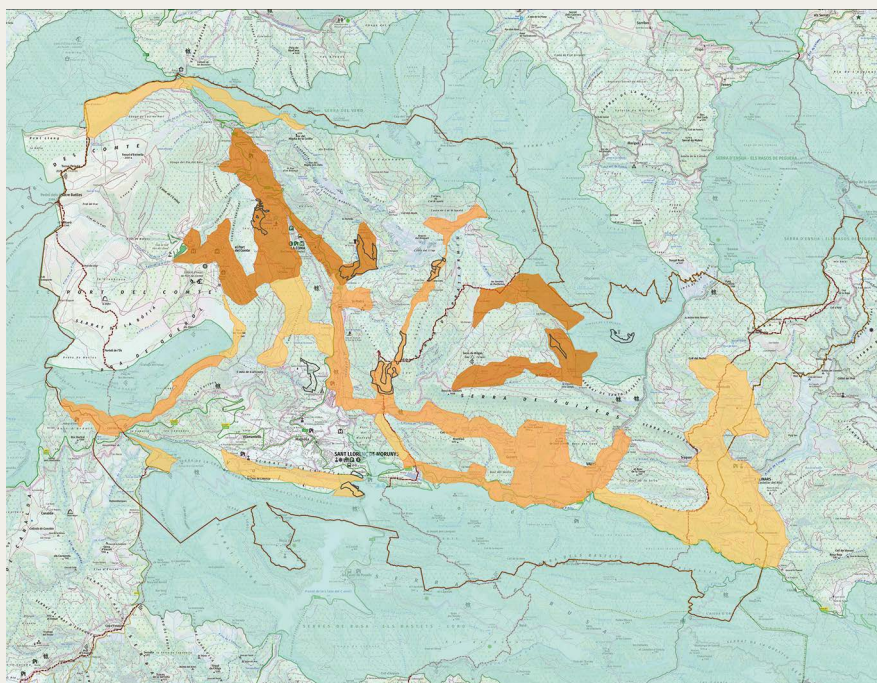

#### PROMACC Vall de Lord

□ Rodals d'actuació

□ Àmbit PROMACC

Prioritat de gestió de les àrees de prevenció d'incendis

■ Alta  
■ Mitjana  
■ Baixa

□ XN2000 i EIN

□ Subconques del Llobregat

**Entitat promotora:** Associació Forestal de la Vall de Lord  
**Col·laboren:** Associació Amisol, Tot Bosc, SL i Engloba Consulting, SL