



**Life CLIMARK**  
Més enllà del carboni

Codi PROMACC: 06\_2022

# PROMACC

Projecte forestal de mitigació i adaptació  
al canvi climàtic

## Empordà-Costa Brava Gestió de l'aigua

### Albanyà, Cabanelles i Sant Llorenç de la Muga

ENTITAT PROMOTORA: Fundació Pioneers of Our Time



#### PAISATGE RESILIENT

57,8 ha  
6 alzinars, amb  
pi blanc o pinassa



#### ENTITATS COL·LABORADORES

Associació de propietaris forestals  
de l'Alt Empordà  
Consorci de l'Alta Garrotxa  
Consorci de Salines-Bassegoda

#### 1 CRÈDIT CLIMÀTIC



Fixa 88 tCO<sub>2</sub>



Aporta 2.857 m<sup>3</sup> H<sub>2</sub>O



Millora un 26%  
la biodiversitat del bosc



Generarem  
58 Crèdits climàtics



# PROMACC

## La Vall de la Muga

### Reptes comuns

- Manteniment de la qualitat i la quantitat d'aigua del riu la Muga.
- Preservació del paisatge i conservació i millora de la biodiversitat.
- Dinamització de l'activitat forestal.
- Prevenció d'incendis



4.429 € / Crèdit Climàtic  
50,5€/tCO<sub>2</sub> - 1,6€/m<sup>3</sup> H<sub>2</sub>O - 170,4€/‰Bio

### Principals serveis ecosistèmics forestals identificats

- Provisió d'aigua blava.
- Millora de la biodiversitat.
- Millora de l'absorció de carboni.

### Mesures de mitigació i adaptació al canvi climàtic

- Aclarida del bosc adult.
- Preservació dels arbres amb singularitats que aporten biodiversitat.
- Millora de la vulnerabilitat de les masses.

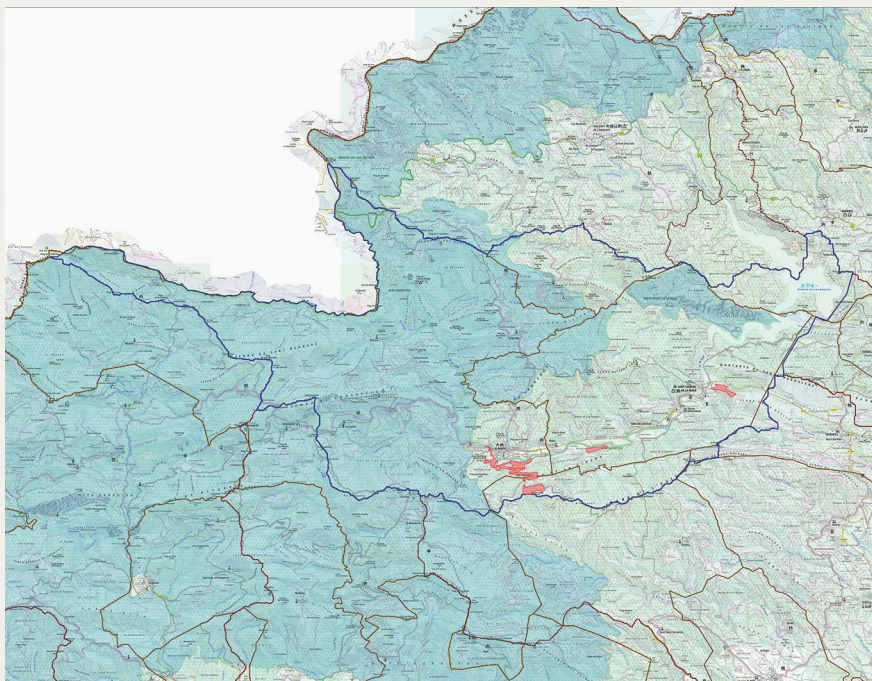

#### PROMACC Vall de la Muga

- Rodals d'actuació
- Àmbit actuació PROMACC
- XN2000 i EIN de l'Alta Garrotxa
- Subconques de la Muga
- Límits municipals

Entitat promotora:



Col·laboren:

